



## Welkom bij Van 't Hof

Wonen. Het woord betekent voor iedereen iets anders: Een plek hebben waar je jezelf kunt terugtrekken. Een omgeving waar de kinderen veilig kunnen opgroeien. Een locatie waar familie en vrienden bij elkaar komen. Bij onze makelaars draait alles dan ook om de vraag: Wat betekent wonen voor jou? Want zodra we dit weten kunnen we doen waar we goed in zijn: Mensen en de ideale woning met elkaar matchen.

Mede dankzij de langdurige relaties met onze tevreden klanten zijn wij uitgegroeid tot één van de grootste makelaarskantoren uit de regio. Onze gedreven NVM makelaars, taxateurs en hypotheekadviseurs hebben hun sporen verdiend en werken met een frisse blik op de recente ontwikkelingen in het vakgebied.

De reden dat wij al zo lang bestaan is omdat wij constant blijven innoveren en de wensen van onze klanten voorop stellen.

Wat mogen wij voor jou betekenen?

## Blijf andere kopers net een stap voor

Momenteel moet je er als koper snel bij zijn. Via de Zoekservice van Van 't Hof heb jij altijd een streepje voor en ontdek je als eerste welke huizen er in de omgeving op de markt komen. Je krijgt automatisch een mail met woningen die binnen jouw zoekcriteria vallen. Meld je aan via [vanthof.nl/zoekservice](http://vanthof.nl/zoekservice).

Wil je zeker weten dat je geen nieuw aanbod mist? Like dan de Van 't Hof Facebookpagina van jouw regio en zie de nieuwste huizen gewoon op jouw tijdlijn verschijnen. Hierdoor ben je andere kopers net even voor en voorkom je dat iemand anders er met jouw droomhuis vandoor gaat.

@vanthofWaddinxveen  
@vanthofZoetermeer

@vanthofGouda



Woonoppervlakte

**72 m<sup>2</sup>**

Inhoud

**220 m<sup>3</sup>**

Kamers

**3**

Slaapkamers

**2**



### Kenmerken

Soort woning  
Bouwvorm  
Bouwjaar  
Ligging  
Energieklasse

galerijflat  
bestaande bouw  
1988  
in woonwijk  
B



### Voorzieningen

Parkeergelegenheid  
Verwarming  
CV ketel bouwjaar  
Isolatievormen

parkeervergunningen  
c.v.-ketel  
2018  
muurisolatie, dubbel glas

Vraagprijs

**€ 300.000,- k.k.**

Centraal gelegen net 3-kamer appartement op de 1e verdieping met een inpandig balkon op het oosten. Het complex beschikt over een afgesloten entree met intercominstallatie, trappenhuis, een lift en een gezamenlijke fietsenberging. Dit appartement ligt op loopafstand van de binnenstad van Gouda en diverse voorzieningen.

#### Indeling

##### Begane grond:

Centraal afgesloten entree met brievenbussen, bellenplateau, lift, trappenhuis.

In de onderbouw treft u twee afzonderlijk gelegen gezamenlijke fietsenbergingen aan.

##### Woonverdieping:

Via de entree/hal zijn diverse ruimtes te betreden. De meterkast (4 groepen, fornuisgroep en aardlekschakelaar) bevindt zich aan het begin van de hal. Rechts treft u aan de voorzijde de kleine slaapkamer en aan de linkerzijde de grote slaapkamer, deze heeft een deur naar de woonkamer. De badkamer is licht betegeld en is voorzien van een douchecabine met mengkraan, staand toilet en een wastafel. De woonkamer met raampartij aan de achterzijde geeft u toegang tot de keuken. De keuken heeft een rechte opstelling voorzien van strakke witte frontjes en een donker gekleurd aanrechtblad. Verder is de keuken voorzien van een combi oven, 4-pits inductieplaat, afzuigkap en rvs spoelbak met mengkraan. De inpandige berging is voorzien van de opstelling van de HRE Intergas c.v. ketel uit circa 2018 en de mechanische ventilatie unit, tevens treft u hier de aansluiting voor de wasmachine.

Vanuit de keuken kom je in een inpandig balkon waar u de openslaande deuren kunt open zetten en zo van de buitenlucht kunt genieten.

##### Bijzonderheden:

- Het appartement is volledig voorzien van houten kozijnen en dubbel glas;
- Energielabel B geldig tot 2032;
- Actieve VVE, servicekosten circa € 155,53 per maand (De vermelde servicekosten voor dit appartement zijn richtbedragen. Dit komt omdat het appartement zich in een recent gesplitst complex bevindt en de VvE (Vereniging van Eigenaren) nog in oprichting is. De definitieve servicekosten worden later (op basis van een definitieve begroting) - vastgesteld, dus deze kunnen nog veranderen;
- Verwarming middels een eigen CV-combiketel (bouwjaar circa 2018);
- Fijn (starters)appartement op een centrale locatie;
- Oplevering maximaal twee maanden na overeenstemming;
- Asbest-, ouderdom- en niet-zelfbewoningsclausule van toepassing;
- Notariskeuze voorbehouden aan verkoper.

Deze informatie is door ons met de nodige zorgvuldigheid samengesteld. Onzerzijds wordt echter geen enkele aansprakelijkheid aanvaard voor enige onvolledigheid, onjuistheid of anderszins, dan wel de gevolgen daarvan. Alle opgegeven maten en oppervlakten zijn indicatief. Van toepassing zijn de NVM voorwaarden.

Toelichtingsclausule BBMI: het appartement is ingemeten conform de branchebrede meetinstructies (BBMI), afgeleid van de NEN 2580 normering. De Meetinstructie is bedoeld om een meer eenduidige manier van meten toe te passen voor het geven van een indicatie van de gebruiksoppervlakte. De Meetinstructie sluit verschillen in meetuitkomsten niet volledig uit, door bijvoorbeeld interpretatieverschillen, afrondingen of beperkingen bij het uitvoeren van de meting.





























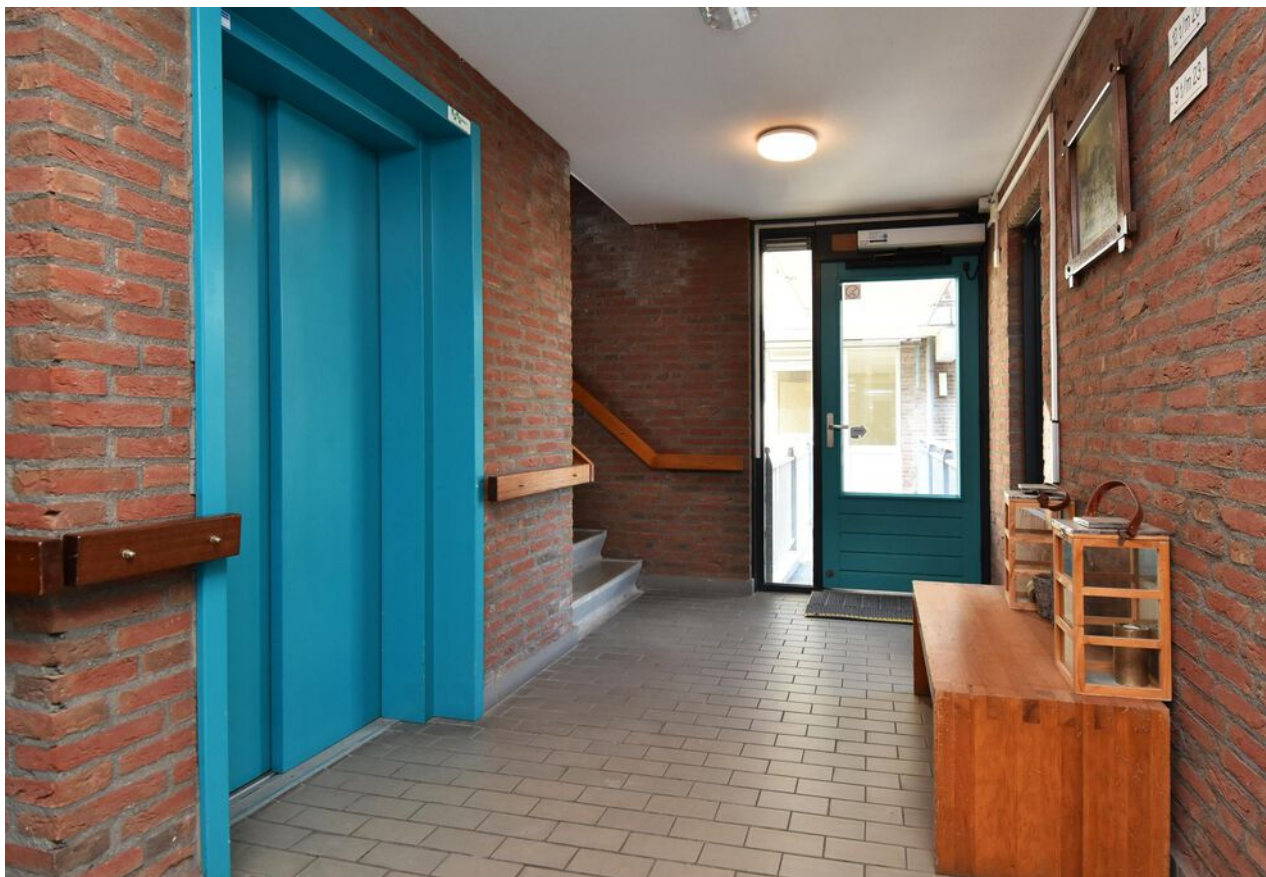









B





# Plattegrond

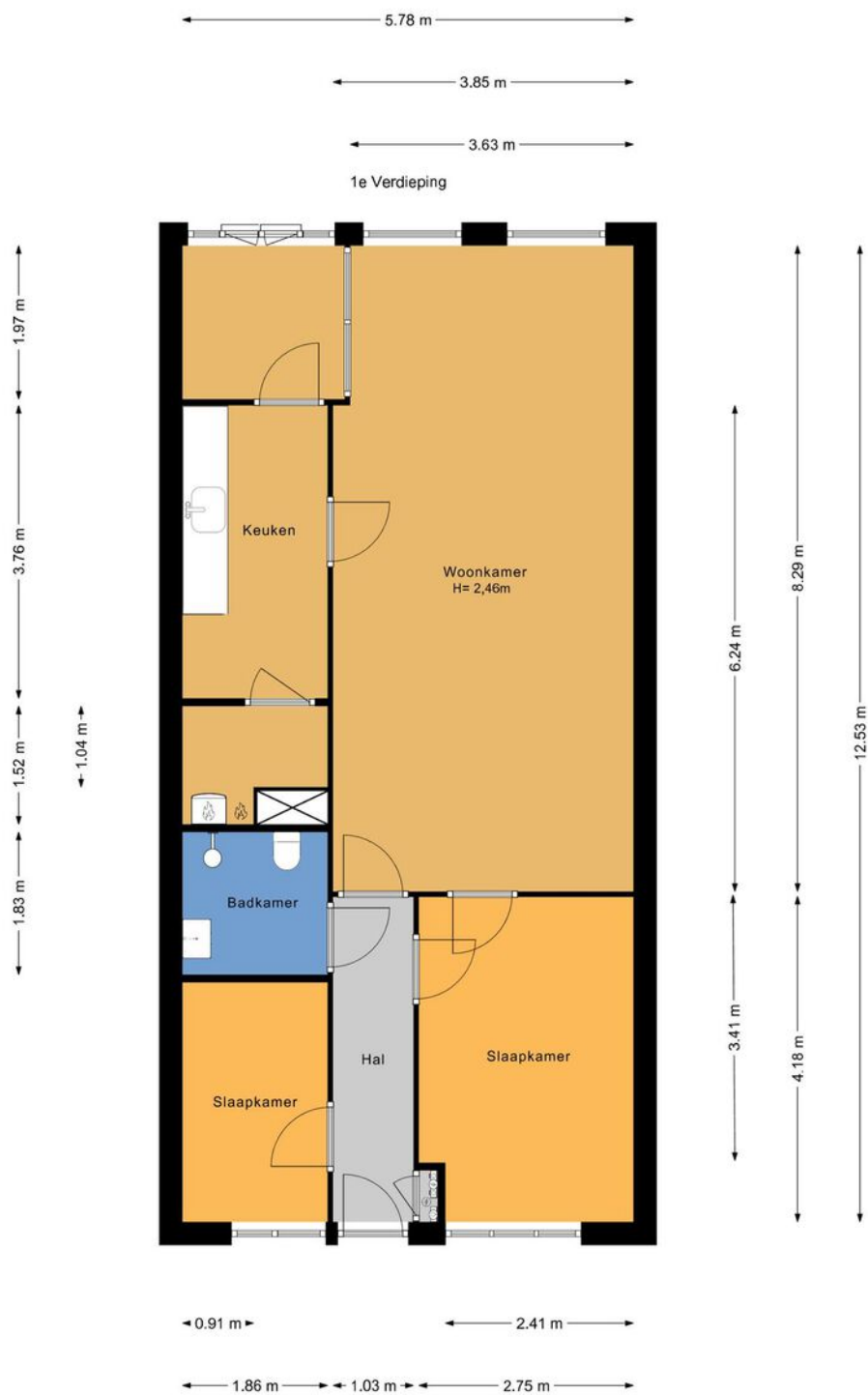



# Kadastrale kaart

Kadastrale kaart

Uw referentie: ---



Deze kaart is noordgericht

12345 Perceelnummer

25 Huisnummer

Vastgestelde kadastrale grens

Voorlopige kadastrale grens

Administratieve kadastrale grens

Bebouwing

Voor een eensluidend uittreksel, geleverd op 26 oktober 2023

De bewaarder van het kadaster en de openbare registers

Schaal 1: 500

Kadastrale gemeente Gouda

Sectie A

Perceel 8191

Aan dit uittreksel kunnen geen betrouwbare maten worden ontleend.

De Dienst voor het kadaster en de openbare registers behoudt zich de intellectuele eigendomsrechten voor, waaronder het auteursrecht en het databankenrecht.

kadaster



# En hoe nu verder?

## (Tweede) Bezichtiging inplannen?

Is dit jouw droomwoning? Wacht dan niet te lang met het inplannen van een (tweede) bezichtiging. Plan deze in via [vanthof.nl](https://www.vanthof.nl), bel naar ons kantoor of stuur een mailtje.

## Is de woning financieel gezien haalbaar?

Wellicht heb je online al eens jouw maximale hypotheek berekend, hierdoor weet je wat je ongeveer kunt lenen. Wil je echt weten wat er voor jou mogelijk is kom dan eens vrijblijvend langs bij één van onze hypotheekadviseurs. Samen kunnen jullie ontdekken welke hypotheek het beste bij je past.

**Kijk op [vanthof.nl/hypotheekenvoor](https://www.vanthof.nl/hypotheekenvoor)** meer informatie.

## Tip: duurzaamheid

Wanneer je er voor kiest om energiebesparende wijzigingen door te voeren in jouw nieuwe woning dan kan je tot 106% van de koopprijs lenen als hypotheek. Daarnaast kan verduurzaming er ook voor zorgen dat de stookkosten flink dalen!



## Bod uitbrengen

Verliefd geworden op de woning? Breng dan een realistisch bod uit waar jij je comfortabel bij voelt. De bieding kan je schriftelijk of telefonisch aan ons doorgeven. Vermeld tevens de gestelde voorwaarden.

## De onderhandeling begint

De makelaar legt jouw bod voor aan de verkoper. De verkoper kan het bod afwijzen, accepteren of een tegenvoorstel doen. Wanneer jullie er samen uitkomen dan zullen we alle afspraken vastleggen in een (concept) koopovereenkomst. Tegelijkertijd ga je de hypotheekaanvraag verder in gang zetten en gaat de hypotheekadviseur voor je aan de slag om de financiering rond te krijgen.

## Bouwtechnische keuring & taxatie

De hypotheekverstrekker wil er zeker van zijn dat de koopsom die jij wilt betalen conform de huidige marktwaarde van de woning is. Vandaar dat een officiële taxatie van de koopwoning vaak verplicht is. Wil je ook een bouwtechnische keuring laten uitvoeren regel dit dan zo snel mogelijk.

## Tekenen van de koopovereenkomst

Is alles rond en ben je akkoord? Dan teken je de definitieve koopovereenkomst. Als koper heb je na het tekenen van de koopovereenkomst nog 3 dagen wettelijke bedenktijd. Als koper van een woning selecteer je de notaris die het verdere koopproces begeleidt. De notaris stelt de akte van levering op en regelt de aflossingsnota van de hypotheek van de verkoper. Voor de overdracht volgt nog een eindinspectie van de woning. Vervolgens zal de leveringsakte getekend worden en vindt de sleuteloverdracht plaats.

**Gefeliciteerd je bent nu de eigenaar van jouw droomhuis!**



# Waar mogen wij je mee helpen?

Wonen omvat veel meer dan alleen de aankoop of verkoop van een woning. Bij Van 't Hof vind je alles onder één dak; Van taxaties tot hypotheek. Stuk voor stuk afgehandeld met deskundigheid en zorgvuldigheid door onze onafhankelijke experts.

## Makelaardij

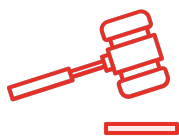

Verkoopkans  
berekening



Gratis zoekservice

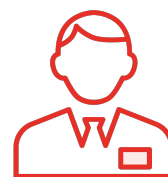

Verkoopmakelaar

## Hypotheek



Hypotheekadvies



Maximale hypotheek  
berekenen



Oversluiten

## Taxaties



NWWI - Taxatie





"Deze informatie is door ons met de nodige zorgvuldigheid samengesteld. Onzerzijds wordt echter geen enkele aansprakelijkheid aanvaard voor enige onvolledigheid, onjuistheid of anderszins, dan wel de gevolgen daarvan. Alle opgegeven maten en oppervlakten zijn indicatief. Van toepassing zijn de NVM voorwaarden."

**Toelichtingsclausule BBMI:** de woning is ingemeten conform de branchebrede meetinstructies (BBMI), afgeleid van de NEN 2580 normering. De Meetinstructie is bedoeld om een meer eenduidige manier van meten toe te passen voor het geven van een indicatie van de gebruiksoppervlakte. De Meetinstructie sluit verschillen in meetuitkomsten niet volledig uit, door bijvoorbeeld interpretatieverschillen, afrondingen of beperkingen bij het uitvoeren van de meting."

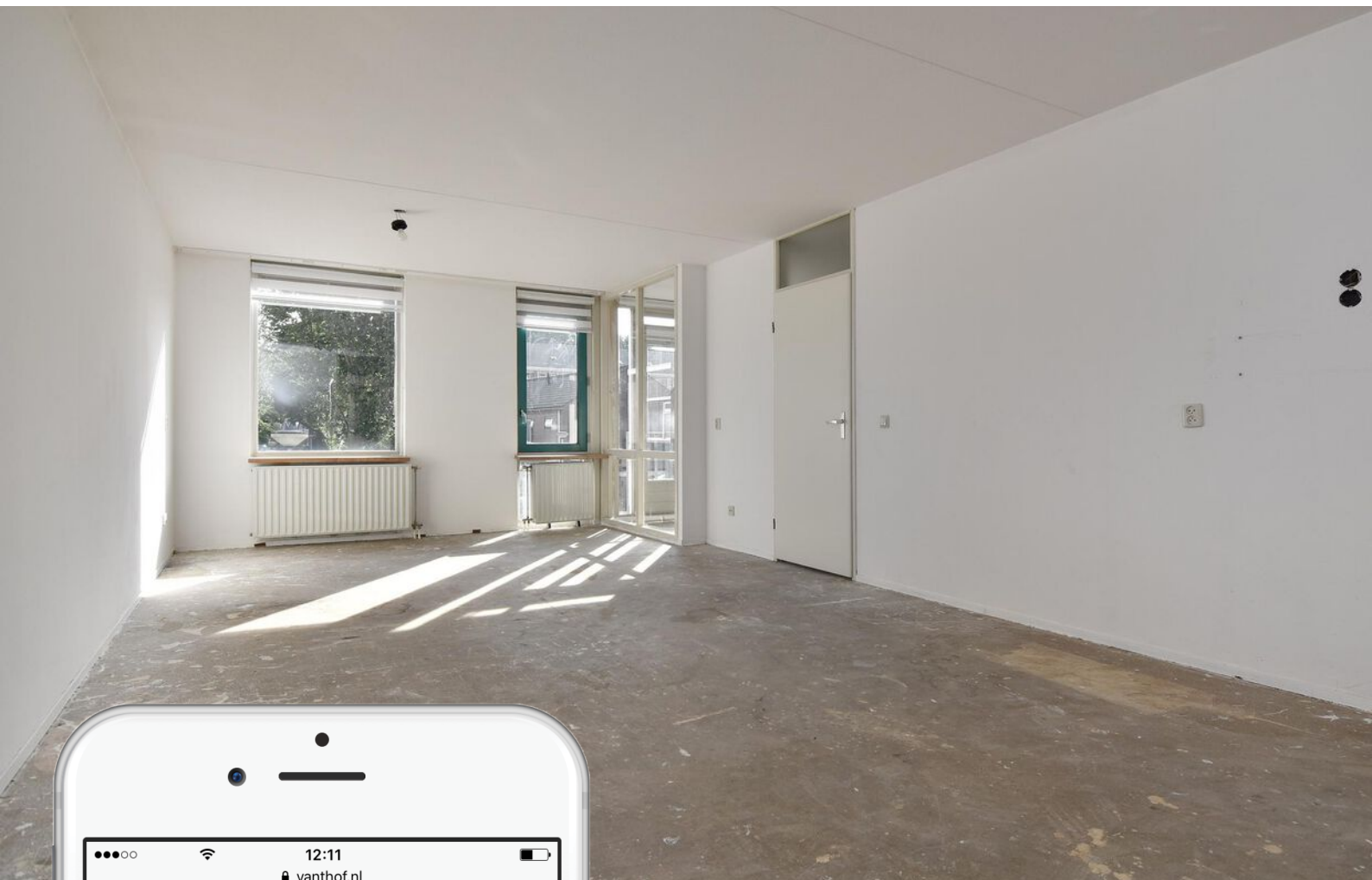

# Is dit jouw droomhuis?

Vraag naast een bezichtiging ook gelijk een oriënterend gesprek aan bij onze hypotheekadviseur.

Samen realiseren wij al jouw woonwensen.

[vanthof.nl/hypotheken](https://vanthof.nl/hypotheken)